



HUESCA  
633 234 873



ZARAGOZA  
620 854 291



TERUEL  
633 198 531



# FUNDACIÓN SAN EZEQUIEL MORENO

## 2024

Programa  
UN APOYO  
EN TU  
CAMINO

Intervención  
Integral por la  
Inclusión  
Sociolaboral  
de Personas  
Migrantes

*¡Contacta con  
nosotros!*

[social@fundacionsanezequiel.org](mailto:social@fundacionsanezequiel.org)

[www.fundacionsanezequiel.org](http://www.fundacionsanezequiel.org)

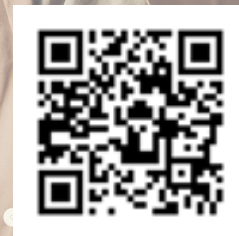

Programa de interés social financiado  
con cargo a la asignación tributaria del IRPF



# ACTUACIONES

## CON LA IMPLICACIÓN DE TODAS LAS ÁREAS DE LA ENTIDAD.

### • **Acompañamiento Social:**

Información y orientación sobre recursos sociales y del entorno. Apoyo en materia de vivienda y conciliación.

### • **Orientación Formativo/Laboral:**

Diseño y desarrollo individualizado de itinerarios socio laborales, herramientas para la búsqueda activa de empleo (mejora de CV, preparación de entrevistas, homologación de estudios...)

### • **Asesoramiento Jurídico:**

Información y orientación para la gestión en temas de extranjería y documentación de nacionalidad. tención jurídica en materia laboral y/o de extranjería. Profesional jurídico experto en materia laboral y de retorno.

### • **Apoyo psicológico:**

Desarrollo de aspectos personales para la ocupación, así como cuestiones sobre proyecto migratorio, choque cultural, duelo...

## PUEDES PARTICIPAR SI...

- Eres una persona de origen extranjero y tienes autorización de residencia y trabajo en España.
- Estás en edad laboral y en situación de desempleo y/o precariedad laboral.



## SOBRE NUESTRA ENTIDAD

**Somos una organización sin ánimo de lucro que persigue dar respuesta a las necesidades sociales, formativas y laborales que surgen alrededor de la población migrante.**

**Todo ello mediante el desarrollo de un servicio integral por parte de un equipo multidisciplinar e intercultural, con apoyo de personal voluntario y, además, con la colaboración de la administración pública, empresas y entidades sociales.**

### Por derivación de:

- Centros Municipales de Servicios Sociales.
- Asociaciones de Inmigrantes.
- Oficinas de empleo.
- Agentes de desarrollo.
- Recursos de orientación e inserción laboral.

### Por iniciativa propia:

- Cualquier persona interesada escribiendo vía WhatsApp o llamando a nuestra sede.